GUY HOQUET

Votre fiche bien Location à BOULOGNE BILLANCOURT 92100

Appartement de 1 pièce à louer à BOULOGNE BILLANCOURT (92100).

BOULOGNE BILLANCOURT 92100

895 € / mois

charges comprises *

* dont charges récupérables : 40 € / mois
Dépôt de garantie : 1557.06 € Honoraires charges locataires: 427.5 € TTC
dont honoraires d'état des lieux: 85.5 € TTC.

Guy HOQUET PARIS 10 BONNE NOUVELLE

5/7 rue d'Hauteville
75010 PARIS

0145231010

Appartement de 1 pièce à louer à BOULOGNE BILLANCOURT (92100).

Rue de Billancourt - 92100 Boulogne.
Au rez-de-chaussée d'un immeuble de standing construit en 2005, Superbe Studio d'une superficie d'env. 29 m² comprenant une entrée, une grande pièce principale sur rue avec cuisine ouverte équipée, et une salle de bains avec WC. Entièrement rénové et meublé/équipé. Beaux matériaux. Parquet massif. Volets roulants extérieurs. Immeuble sécurisé. Excellent emplacement, à proximité des commerces de la rue de Paris et du boulevard Jean-Jaurès.

29 m² | 1 pièce(s)

Fiche technique du bien

Nombre étages	7
Provision sur charges	40 €

Dépôt de garantie	1557.06 €

Diagnostic Energétique	Non

Bilan énergétique

DPE non communiqué

GES non communiqué
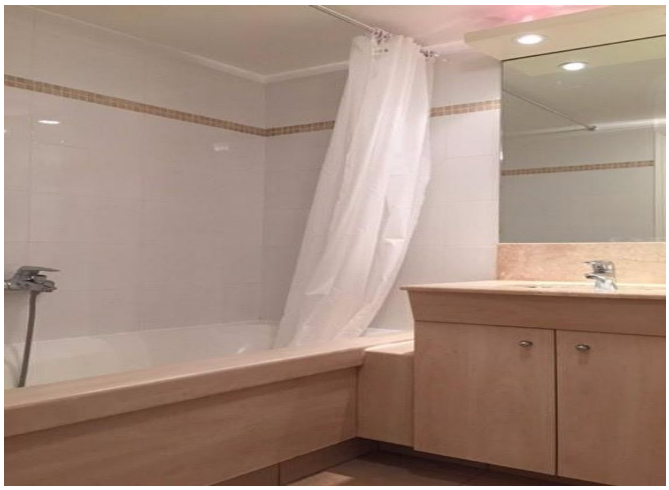
Photos du bien